Tehnicki list

Prihvatni lim 250 nazivne veličine 4

Broj artikla: 7400459

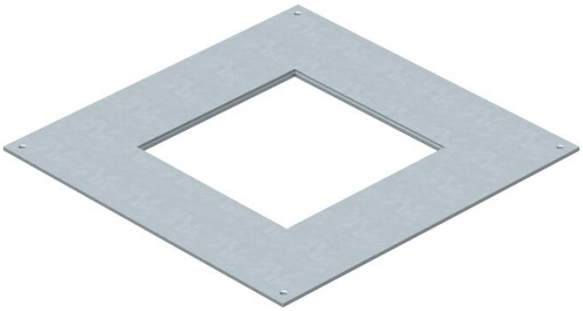

Montažni poklopac za prolazne podne i razvodne kutije tipa UZD250-3/4 za ugradnju ugradne jedinice nazivne veličine 4. Montažni otvor udubljen je za 3 mm zbog mogućnosti naknadne ugradnje slijepog poklopca.

St Čelik

FS galvanski pocinčano

Referentni podaci

Broj artikla	7400459
Tip	DUG 250-3 4
Opis 1	Prihvatni lim
Opis 2	250-2/3 za GES4
Proizvođač:	OBO
Dimenzija	282x282x4
Materijal	Čelik
Površina	pocinčano
Norma površine	DIN EN 10346
Najmanja prodajna jedinica	1
Jedinica količine	Komad
Težina	121 kg
Jedinica za težinu	kg/100 kom.
CO2 otisak (GWP) od kolijevke do vrata	5,6096 kg CO2e / 1 Komad

Tehnicki list

Prihvatni lim 250 nazivne veličine 4

Broj artikla: 7400459

Dimenzije

Duljina	282 mm
Širina	282 mm
Mjera a	201 mm
Mjera A	282 mm

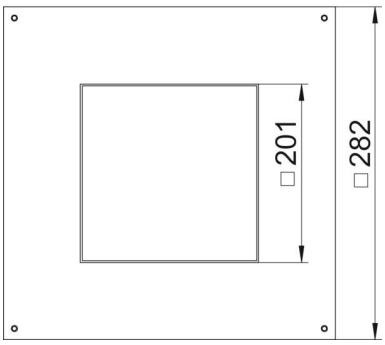

Tehnički podaci

Poklopac za montažni otvor	ne
Održavanje poda	suho
Mogućnost ugradnje brtve	ne
Ugradni otvor za spremnik na podu	ne
Prikladno za zatvoreni podni kanal u razini glazure	ne
Prikladno za podni kanal u razini glazure	da
Maks. širina kanala	250 mm
Min. širina kanala	190 mm
Debljina materijala	4 mm
Montažni otvor	kvadratno
Nazivna veličina	250 mm
Nazivna veličina za ugradbene elemente	4
Sukladno ROHS-u	da
Teška robusna izvedba	ne