

Tehnicki list

Križna spojnica za Rd 8-10 x Rd 16

Broj artikla: 5312809



- Odgovara zahtjevima prema VDE 0185-305-3 (IEC / EN 62305-3)
- Prikladna za: Rd 8-10 x SR 16 / FL 30
- S 4 šesterokutna vijka M8 x 25 i 4 šesterokutne matice M8 (F)

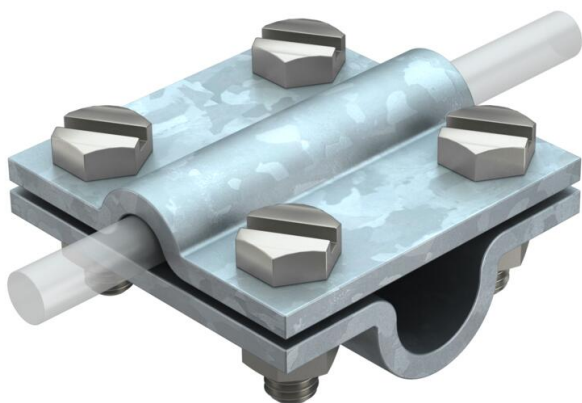

St Čelik

FT vruće pocinčano

Referentni podaci

Broj artikla	5312809
Tip	253 10X16
Opis 1	križna spojnica
Proizvođač:	OBO
Dimenzija	8-10mm
Materijal	Čelik
Površina	vruće pocinčano
Norma površine	DIN EN ISO 1461
Najmanja prodajna jedinica	25
Jedinica količine	Komad
Težina	29,8 kg
Jedinica za težinu	kg/100 kom.
CO2 otisak (GWP) od kolijevke do vrata	0,5427 kg CO2e / 1 Komad

Tehnicki list

Križna spojnica za Rd 8-10 x Rd 16

Broj artikla: 5312809



Dimenzije

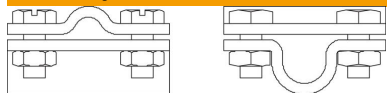

Mjera A	60 mm
Mjera B	60 mm

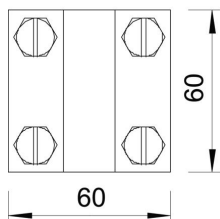

Tehnički podaci

Vrsta pričvrstnog vijka	Šesterokutni vijak
Vrsta spoja	Križna spojnica
Opterećenje strujom munje	H/100 kA
Prikladno za povezivanje	Okrugli vodič Rd 8-10 / Rd 16
Pripremljeno za	Rd 8-10 x 16 mm
Međupločica	ne